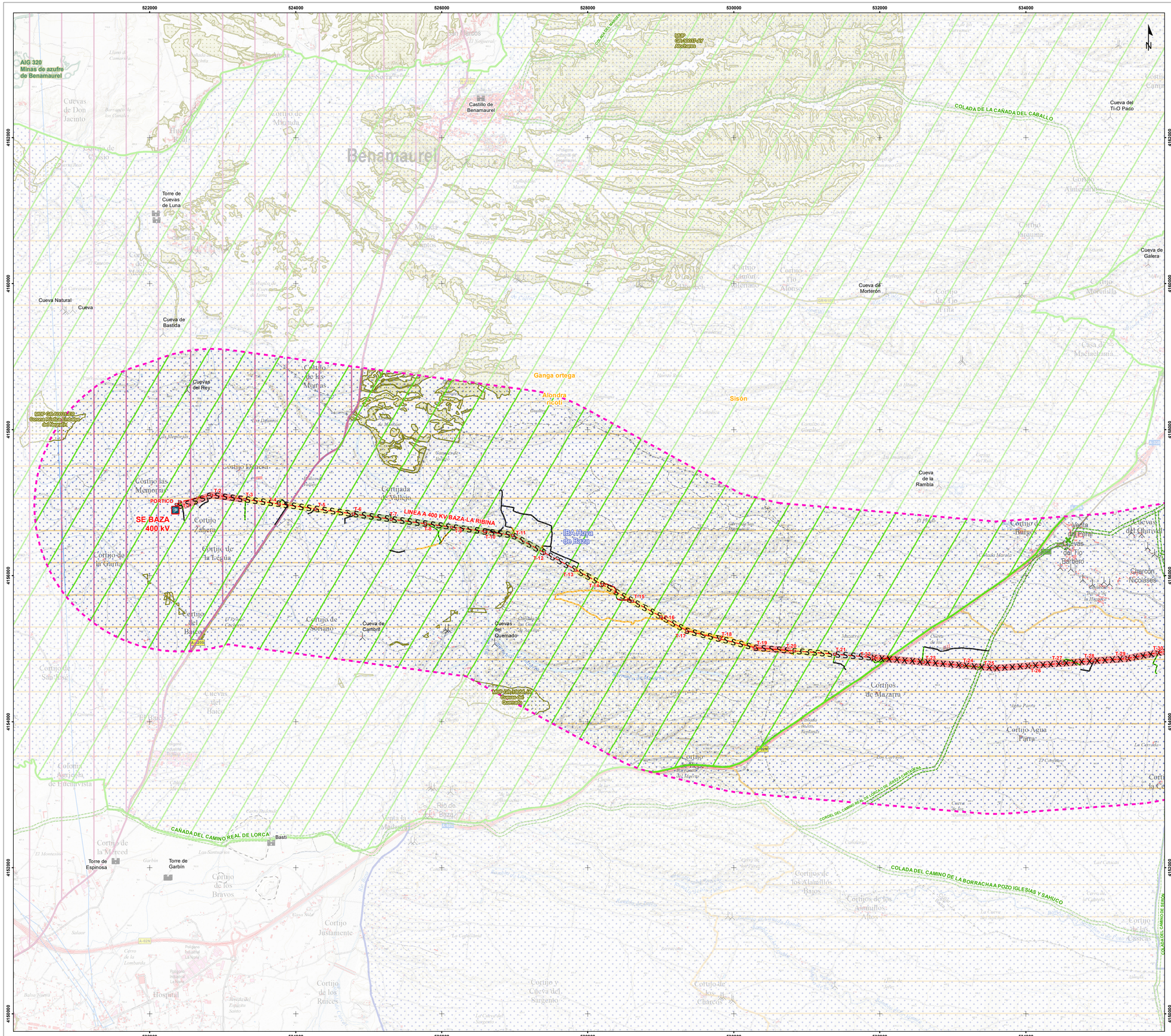
522000
524000
526000
528000
530000
532000
534000
4162000
4160000
4158000
4156000
4154000
4152000
4150000
AIG 320
Minas de azufre
de Benamaurel
Benamaurel
Castillo de
Benamaurel
MIP
GR-32037-AV
Alcahuces
COLADA DEL MANCHÓN
COLADA DE LA CAÑADA DEL CABALLO
Cueva del
Ti-O Paco
Cueva de
Galera
Cueva de
Morterón
Torre de
Cuevas
de Luna
Cueva Natural
Cueva
Cueva de
Bastida
Cuevas
del Rey
MIP GR-30022-ED
Cerro de los Tornillos
del Negrillo
Ganga ortega
Alondra
ricoti
Sisón
PORTICO
SE BAZA
400 kV
LINEA A 400 KV BAZA-LA RIBINA
T-1
T-2
T-3
T-4
T-5
T-6
T-7
T-8
T-9
T-10
T-11
T-12
T-13
T-14
T-15
T-16
T-17
T-18
T-19
T-20
T-21
T-22
T-23
T-24
T-25
T-26
T-27
T-28
T-29
T-30
IBA Hoya
de Baza
Cueva de
Cambril
Cuevas
del
Quemado
MIP GR-30023-ED
Cerro del
Quemado
Cueva de
la
Rambla
Cuevas
del Tio
Barbero
Cuevas
del Chirivel
Charcón
Nicolases
CAÑADA DEL CAMINO REAL DE LORCA
CORDEL DEL CAMINO REAL DE LORCA O DE BAZA A CARTAGENA
COLADA DEL CAMINO DE LA BORRACHA A POZO IGLESIAS Y SAHUCO
COLADA DEL CAMINO DE SERÓN
Basti
Torre de
Espinosa
Torre de
Garbín
Colonia
Agrícola
de Huenavista
Cortijo
de la
Merced
Cortijo
de los
Bravos
Cortijo
Justamente
Cortijo
de los
Ruices
Hospital
Cortijo
de San José
Cortijo
de
Sotiago
Cortijo
de
Mazarra
Cortijo
Agua
Parra
Cortijos
de los
Alamillos
Bajos
Cortijos de los
Alamillos
Altos
Cortijo
de los
Castaños
Cortijo
de los
Charcos
Cortijo y
Cueva del
Sargento
Cortijo
de
Barros
Cortijo
de la
Merced
Cortijo
Zahera
Cortijo de
la Cuerna
Cortijo de
la Legua
Cortijo
del
Barco
Cortijada
de Vallejo
Cortijo
de las
Moras
Cortijo
las
Memoras
Cortijo
Dencsa
Cortijo
de
Miranda
Cortijo
del
Medio
Cortijo
de
Cuna
Cortijo
Tio
Monso
Cortijo
Tio
Tilla
Cortijo
Morenilla
Cortijo
Almendros
Cortijo
Tarquimar
Cortijo
Ramírez
Palermo
Cortijo
Ramírez
Cortijo
de
Cuna
Cortijo
de
Miranda
Cortijo
de
Cuna
Cortijo
de
Cuna
Cortijo
de
Cuna

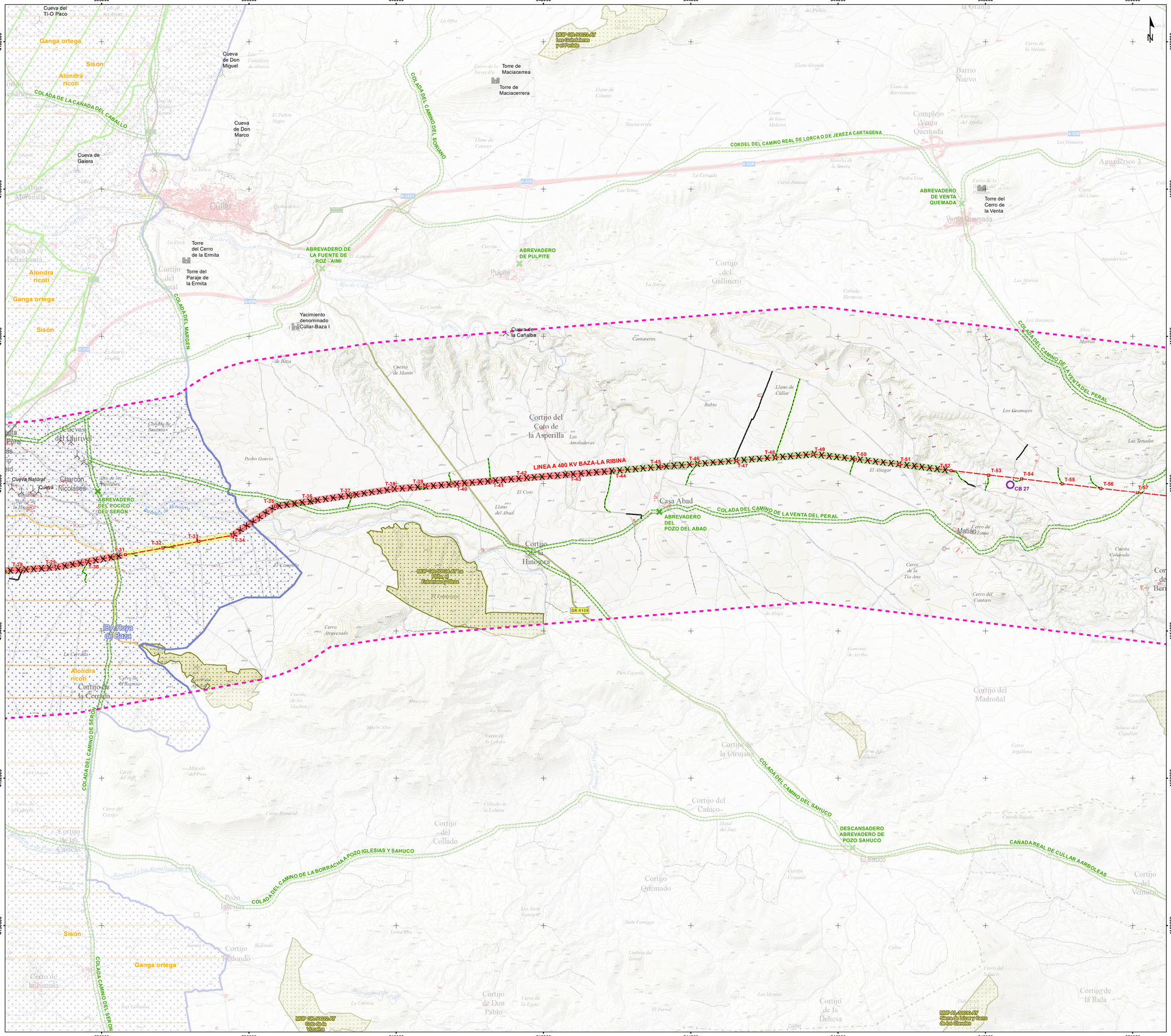





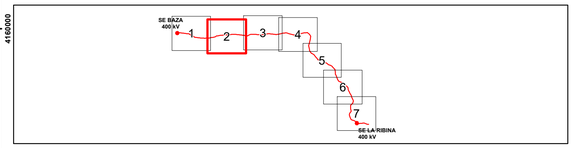

PROYECTO

- Ámbito de estudio
- Subestaciones eléctricas en proyecto
- Línea eléctrica a 400 kV en proyecto
- Apoyos en proyecto

Accesos

- Camino público
- Camino público a acondicionar (trayecto)
- Camino existente a acondicionar
- Camino existente en buen estado
- Campo a través
- Nuevo a construir
- Tramo con actuación

ESP. NATURALES PROTEGIDOS

Red Natura 2000

- Zona de Especial Conservación

Montes públicos

- Catálogo de Montes Públicos de Andalucía
- Zonas de Montes Públicos actualmente declaradas como de utilidad pública

Inv. Andaluz de Georrecursos (2004)

- Areas de Interés Geológico

PATRIMONIO CULTURAL

Patrimonio inventariado

- Bienes de Interés Cultural
- Bienes de Catalogación General
- Patrimonio inventariado
- Red de Espacios Culturales de Andalucía
- Yacimientos arqueológicos
- Cavidades

Vías pecuarias

- Inventario de vías pecuarias clasificadas en Andalucía
- Inventario de lugares asociados a Vías Pecuarias

SIGNOS CONVENCIONALES

Límites administrativos

- Municipal
- Provincial

Red viaria

- Autopista, autovía
- Carretera nacional
- Carretera autonómica, 1er orden
- Carretera autonómica, 2o orden
- Carretera autonómica, 3er orden
- Carretera no catalogada, pista
- Ferrocarril

FAUNA

Vulnerabilidad

1 2 3 4 5 6 Valor ANEXO IX elaboración propia

Medidas anticolisión

- X Salvapájaros de tipo triple aspa
- S Salvapájaros de tipo espiral

Áreas Importantes para la Conservación de las Aves y la Biodiversidad en España

- Important Bird Area (IBA)

Planes de conservación

Acuerdo de 18 de Enero de 2011, del Consejo de Gobierno, por el que se aprueban los planes de recuperación y conservación de determinadas especies silvestres y hábitats protegidos.

- Ambito de aplicación del Plan de Conservación de Aves Esteparias

Zonas Importantes para las Aves Esteparias, año 2007.

- Zonas de Importancia para las Aves Esteparias (ZIAE)

Fuentes de información: Base Topográfica Nacional de España 1:25.000 (BTN25). Instituto Geográfico Nacional (IGN). 2018.
Red de Información Ambiental de Andalucía (REDIAM). Consejería de Medio Ambiente y Ordenación del Territorio. Junta de Andalucía. 2018.
Sistema de referencia: ETRS 1989 UTM Huso 30N
Equidistancia entre isohipsas: 10 metros
Tamaño impresión: DIN-A1

Título del Proyecto:

ESTUDIO DE IMPACTO AMBIENTAL DEL PROYECTO DE LA LÍNEA ELÉCTRICA A 400KV BAZA-LA RIBINA, SUBESTACIÓN LA RIBINA Y LÍNEA DE ENTRADA Y SALIDA SE LA RIBINA-L/400 KV CARRIL-LITORAL 3

Título del Plano:

Síntesis Ambiental

Plano nº:	*Escala:*	*Fecha:*	*Código Proyecto:*
24	1:25.000	Febrero 2021	ES18_088
Hoja: 2 de 7	*Escala gráfica:* 0 0,25 0,5 1 Kilómetros		

Promotor: RED ELÉCTRICA DE ESPAÑA

Consultor: evaluación ambiental

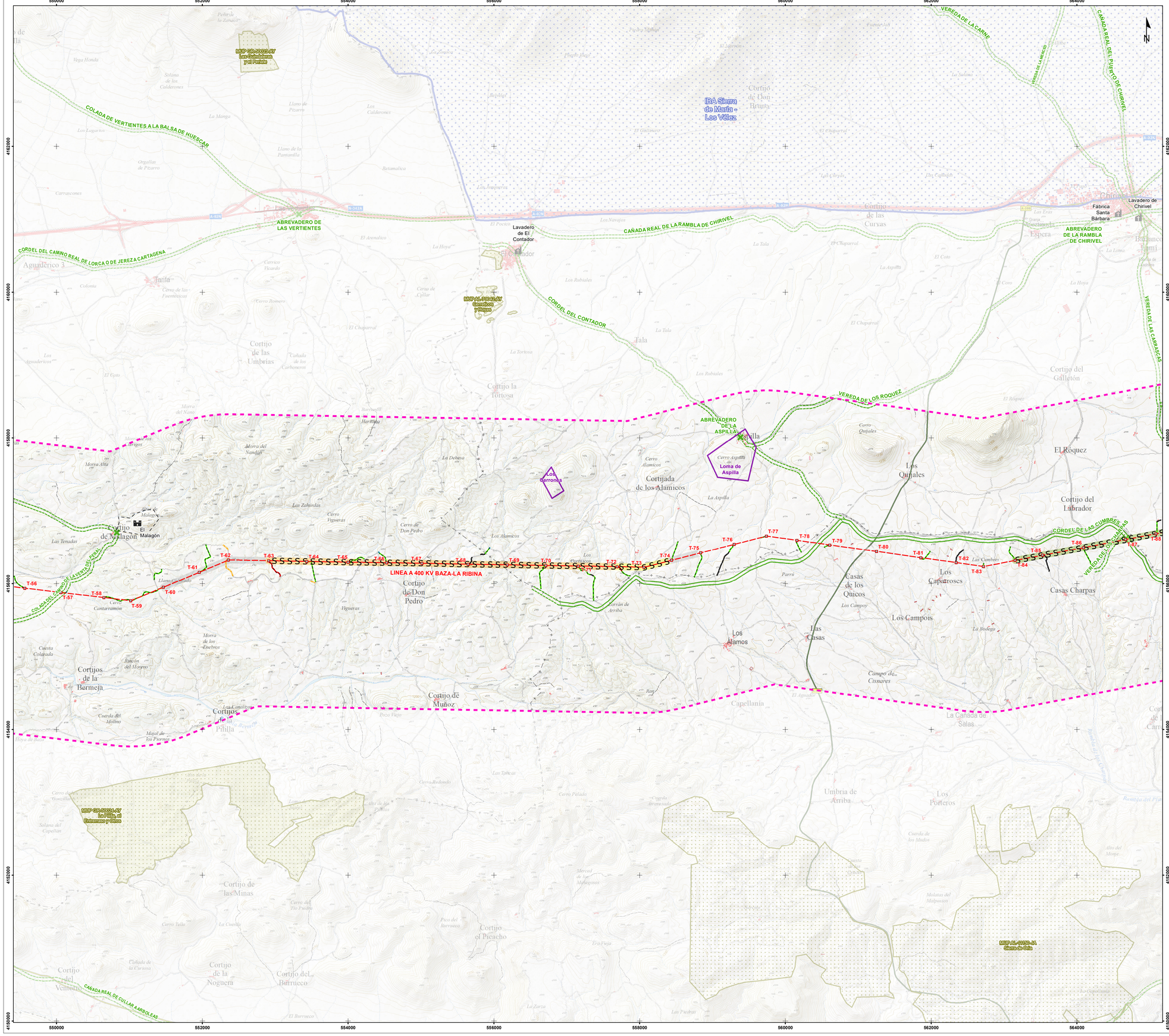





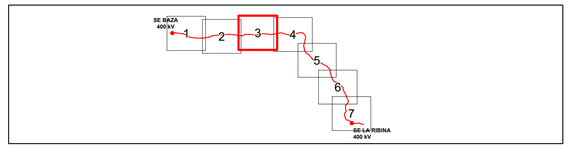

PROYECTO

- Ámbito de estudio
- Subestaciones eléctricas en proyecto
- Línea eléctrica a 400 kV en proyecto
- Apoyos en proyecto

Accesos

- Camino público
- Camino público a acondicionar (trayecto)
- Camino existente a acondicionar
- Camino existente en buen estado
- Campo a través
- Nuevo a construir
- Tramo con actuación

ESP. NATURALES PROTEGIDOS

Red Natura 2000

- Zona de Especial Conservación

Montes públicos

- Catálogo de Montes Públicos de Andalucía
- Zonas de Montes Públicos actualmente declaradas como de utilidad pública

Inv. Andaluz de Georrecursos (2004)

- Areas de Interés Geológico

PATRIMONIO CULTURAL

Patrimonio inventariado

- Bienes de Interés Cultural
- Bienes de Catalogación General
- Patrimonio inventariado
- Red de Espacios Culturales de Andalucía
- Yacimientos arqueológicos
- Cavidades

Vías pecuarias

- Inventario de vías pecuarias clasificadas en Andalucía
- Inventario de lugares asociados a Vías Pecuarias

SIGNOS CONVENCIONALES

Límites administrativos

- Municipal
- Provincial

Red viaria

- Autopista, autovía
- Carretera nacional
- Carretera autonómica, 1er orden
- Carretera autonómica, 2o orden
- Carretera autonómica, 3er orden
- Carretera no catalogada, pista
- Ferrocarril

FAUNA

Vulnerabilidad

1 2 3 4 5 6 Valor ANEXO IX elaboración propia

Medidas anticolisión

- X Salvapájaros de tipo triple aspa
- S Salvapájaros de tipo espiral

Áreas Importantes para la Conservación de las Aves y la Biodiversidad en España

- Important Bird Area (IBA)

Planes de conservación

Acuerdo de 18 de Enero de 2011, del Consejo de Gobierno, por el que se aprueban los planes de recuperación y conservación de determinadas especies silvestres y hábitats protegidos.

- Ambito de aplicación del Plan de Conservación de Aves Esteparias

Zonas Importantes para las Aves Esteparias, año 2007.

- Zonas de Importancia para las Aves Esteparias (ZIAE)

Fuentes de información: Base Topográfica Nacional de España 1:25.000 (BTN25). Instituto Geográfico Nacional (IGN). 2018.
Red de Información Ambiental de Andalucía (REDIAM). Consejería de Medio Ambiente y Ordenación del Territorio. Junta de Andalucía. 2018.
Sistema de referencia: ETRS 1989 UTM Huso 30N
Equidistancia entre isohipsas: 10 metros
Tamaño impresión: DIN-A1

Título del Proyecto:

ESTUDIO DE IMPACTO AMBIENTAL DEL PROYECTO DE LA LÍNEA ELÉCTRICA A 400KV BAZA-LA RIBINA, SUBESTACIÓN LA RIBINA Y LÍNEA DE ENTRADA Y SALIDA SE LA RIBINA-L/400 KV CARRIL-LITORAL 3

Título del Plano:

Síntesis Ambiental

Plano nº:	*Escala:*	*Fecha:*	*Código Proyecto:*
24	1:25.000	Febrero 2021	ES18_088
Hoja: 3 de 7	*Escala gráfica:* 0 0,25 0,5 1 Kilómetros		

Promotor: RED ELÉCTRICA DE ESPAÑA

Consultor: evaluación ambiental

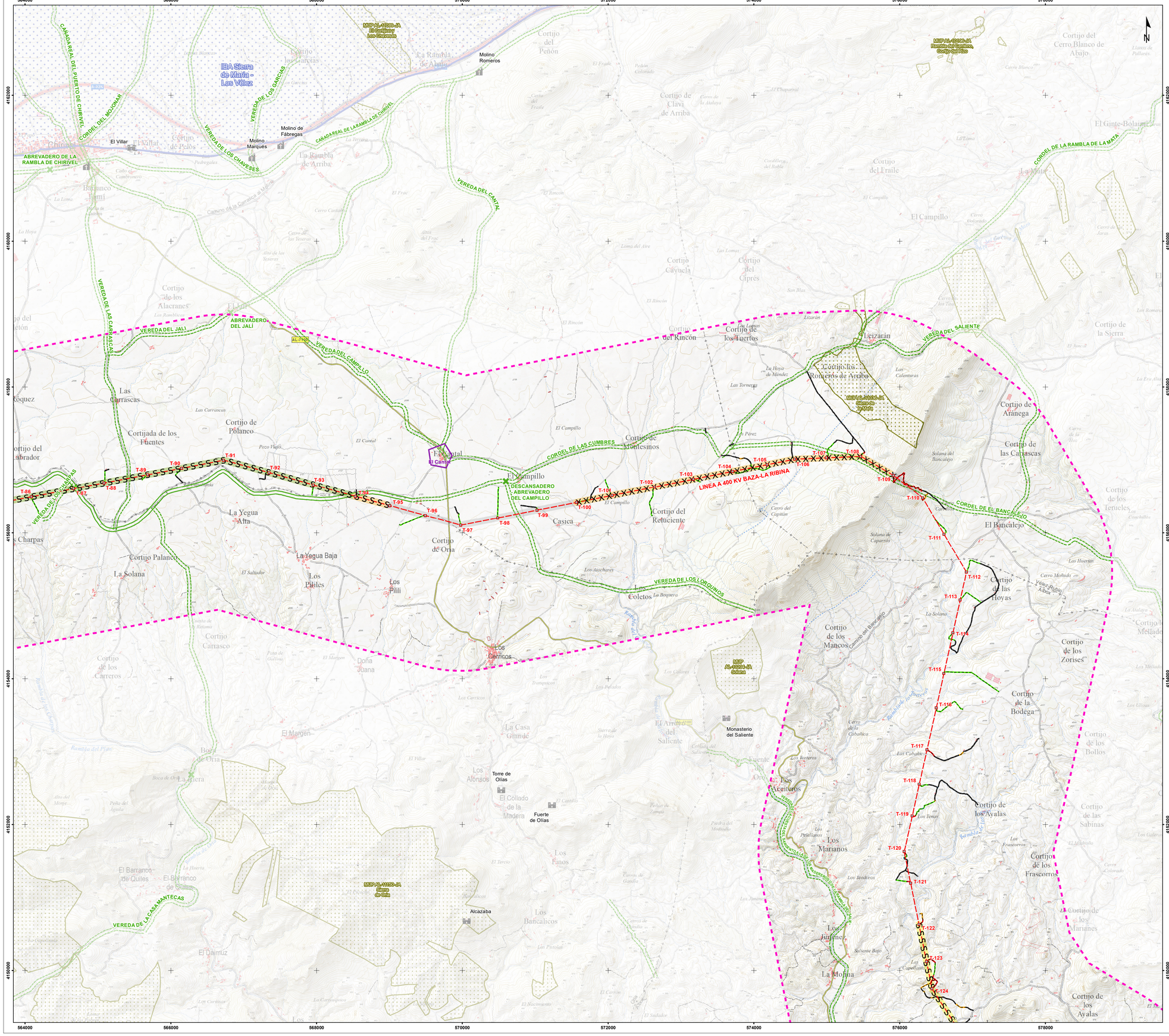





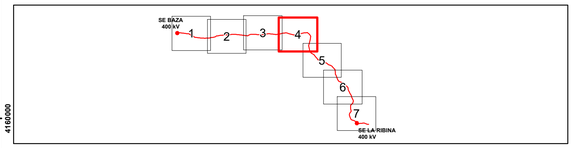

PROYECTO

- Ámbito de estudio
- Subestaciones eléctricas en proyecto
- Línea eléctrica a 400 kV en proyecto
- Apoyos en proyecto

Accesos

- Camino público
- Camino público a acondicionar (trayecto)
- Camino existente a acondicionar
- Camino existente en buen estado
- Campo a través
- Nuevo a construir
- Tramo con actuación

ESP. NATURALES PROTEGIDOS

Red Natura 2000

- Zona de Especial Conservación

Montes públicos

- Catálogo de Montes Públicos de Andalucía
- Zonas de Montes Públicos actualmente declaradas como de utilidad pública

Inv. Andaluz de Georrecursos (2004)

- Areas de Interés Geológico

PATRIMONIO CULTURAL

Patrimonio inventariado

- Bienes de Interés Cultural
- Bienes de Catalogación General
- Patrimonio inventariado
- Red de Espacios Culturales de Andalucía
- Yacimientos arqueológicos
- Cavidades

Vías pecuarias

- Inventario de vías pecuarias clasificadas en Andalucía
- Inventario de lugares asociados a Vías Pecuarias

SIGNOS CONVENCIONALES

Límites administrativos

- Municipal
- Provincial

Red viaria

- Autopista, autovía
- Carretera nacional
- Carretera autonómica, 1er orden
- Carretera autonómica, 2o orden
- Carretera autonómica, 3er orden
- Carretera no catalogada, pista
- Ferrocarril

FAUNA

Vulnerabilidad

1 2 3 4 5 6 Valor ANEXO IX elaboración propia

Medidas anticolisión

- X Salvapájaros de tipo triple aspa
- S Salvapájaros de tipo espiral

Áreas Importantes para la Conservación de las Aves y la Biodiversidad en España

- Important Bird Area (IBA)

Planes de conservación

Acuerdo de 18 de Enero de 2011, del Consejo de Gobierno, por el que se aprueban los planes de recuperación y conservación de determinadas especies silvestres y hábitats protegidos.

- Ambito de aplicación del Plan de Conservación de Aves Esteparias

Zonas Importantes para las Aves Esteparias, año 2007.

- Zonas de Importancia para las Aves Esteparias (ZIAE)

Fuentes de información: Base Topográfica Nacional de España 1:25.000 (BTN25). Instituto Geográfico Nacional (IGN). 2018.
Red de Información Ambiental de Andalucía (REDIAM). Consejería de Medio Ambiente y Ordenación del Territorio. Junta de Andalucía. 2018.
Sistema de referencia: ETRS 1989 UTM Huso 30N
Equidistancia entre isohipsas: 10 metros
Tamaño impresión: DIN-A1

Título del Proyecto:

ESTUDIO DE IMPACTO AMBIENTAL DEL PROYECTO DE LA LÍNEA ELÉCTRICA A 400KV BAZA-LA RIBINA, SUBESTACIÓN LA RIBINA Y LÍNEA DE ENTRADA Y SALIDA SE LA RIBINA-L/400 KV CARRIL-LITORAL 3

Título del Plano:

Síntesis Ambiental

Plano nº:	*Escala:*	*Fecha:*	*Código Proyecto:*
24	1:25.000	Febrero 2021	ES18_088
Hoja: 4 de 7	*Escala gráfica:* 0 0,25 0,5 1 Kilómetros		

Promotor: RED ELÉCTRICA DE ESPAÑA

Consultor: evaluación ambiental

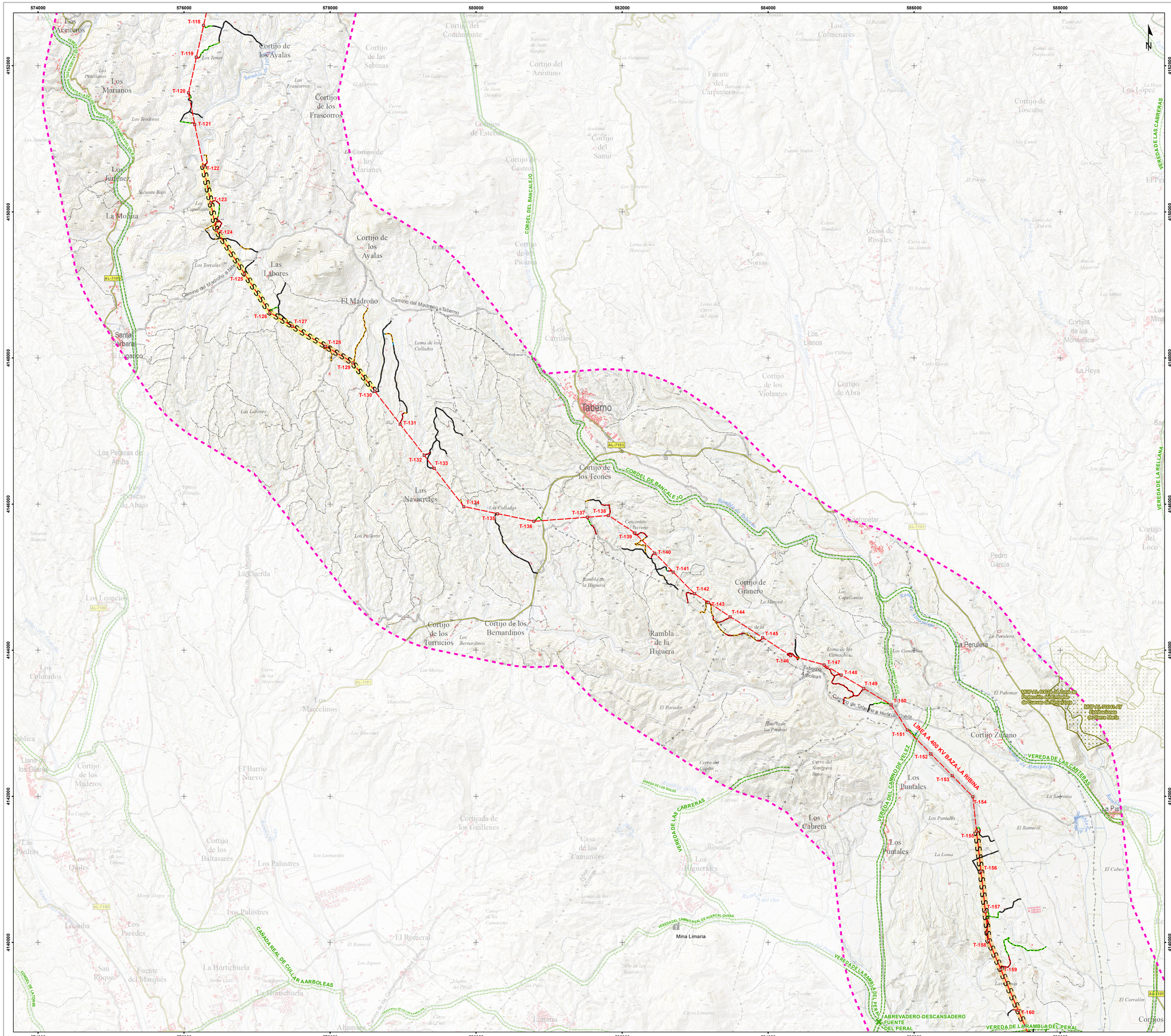
574000
576000
578000
580000
582000
584000
586000
588000
4152000
4150000
4148000
4146000
4144000
4142000
4140000
N
T-118
T-119
T-120
T-121
T-122
T-123
T-124
T-125
T-126
T-127
T-128
T-129
T-130
T-131
T-132
T-133
T-134
T-135
T-136
T-137
T-138
T-139
T-140
T-141
T-142
T-143
T-144
T-145
T-146
T-147
T-148
T-149
T-150
T-151
T-152
T-153
T-154
T-155
T-156
T-157
T-158
T-159
T-160
Los Aceiteros
Cortijo de los Ayalas
Los Marianos
Cortijo de los Frascorros
Cortijo del Comandante
Cortijo de las Sabinas
Cortijo del Aceituno
Los Colmenares
Fuente del Carpintero
Cortijo de Toscano
Los Lopez
Cortijos de Esteban
Cortijo del Santo
Cortijo de Castro
Cortijo de los Picaros
Cortijo de los Marianes
Los Jimenez
La Molina
Cortijo de los Ayalas
Las Labores
El Madroño
Camino del Madroño a Taberno
Santa Barbara
El Cigarco
Los Carrillos
Las Norias
Casas de Rosales
Cortijos de los Monedillos
La Hoya
Los Llanos
Taberno
Cortijo de los Violantes
Cortijo de Abra
Cortijo de los Teones
Los Navarcles
Los Collados
Cortijo de Granero
La Merced
Cortijo de los Turrucios
Cortijo de los Bernardinos
Rambla de la Higuera
Taberno Arboleas
La Perulera
Pedro Garcia
Los Colorados
Los Marcelinos
Cortijo Zutano
Los Puntales
Los Cabrera
El Barrio Nuevo
Cortijada de los Guillenes
Casa de los Camarotes
Los Higueruelas
Los Palustres
El Romeral
La Horticuela
Fuente del Marqués
Mina Limaria
Lacuerda
Los Cucas de Abajo
Los Pelacas de Arriba
Los Paredes
Los Quiles
Las Piedras
Cortijo de los Baltasares
Cortijo de los Maderos
Llano de los Olleros
Los Colorados
Los Pellejanos
Los Teodoros
Los Fraxcorros
Los Tenoy
Los Torcales
Saliente Bajo
Las Capellanias
Los Torcales
Los Pellejeros
Los Jimenez
Los Marcelinos
Los Ronconales
Los Leonardos
Los Jopeos
Los Pinos
Los Frailes
Los Prados
Los Alamillos
Los Puntales
El Romeral
La Loma
El Rameral
La Solanilla
El Cabeo
El Corralón
Cortijos
Ahamara
Lunaria
Cerro Limaria
Cerro del Capitán
Cerro del Sombrero Baro
Cerro Gordo
Cerro Handidos
Cerro de las Animas
Loma de los Hercajosa
Loma de los Collados
Loma de los Camachos
Loma del Harina
Loma de Majarron
Huerta de las Piedras
Huerta de Taberno
Rambla de la Higuera
Rambla de Taberno
Rambla del Oso
Rambla de Almaden
Rambla de Majarron
Rambla de Los Prados
Rambla de Los Pinos
Rambla de Los Frailes
Barranco de Juan Gaspar
Barranco de las Piedras
Barranco de Majarron
Barranco de Los Alamillos
Barranco de Los Prados
Barranco de Los Pinos
Barranco de Los Frailes
Barranco de Los Pellejeros
Barranco de Los Pellejanos
Barranco de Los Teodoros
Barranco de Los Fraxcorros
Barranco de Los Tenoy
Barranco de Los Torcales
Barranco de Los Pellejeros
Barranco de Los Jimenez
Barranco de Los Marcelinos
Barranco de Los Ronconales
Barranco de Los Leonardos
Barranco de Los Jopeos
Barranco de Los Pinos
Barranco de Los Frailes
Barranco de Los Prados
Barranco de Los Alamillos
Barranco de Los Puntales
Barranco de Los Rameral
Barranco de Los Cabeo
Barranco de Los Corralón
Barranco de Los Cortijos
Barranco de Los Ahamara
Barranco de Los Lunaria
Barranco de Los Cerro Limaria
Barranco de Los Cerro del Capitán
Barranco de Los Cerro del Sombrero Baro
Barranco de Los Cerro Gordo
Barranco de Los Cerro Handidos
Barranco de Los Cerro de las Animas
Barranco de Los Loma de los Hercajosa
Barranco de Los Loma de los Collados
Barranco de Los Loma de los Camachos
Barranco de Los Loma del Harina
Barranco de Los Loma de Majarron
Barranco de Los Huerta de las Piedras
Barranco de Los Huerta de Taberno
Barranco de Los Rambla de la Higuera
Barranco de Los Rambla de Taberno
Barranco de Los Rambla del Oso
Barranco de Los Rambla de Almaden
Barranco de Los Rambla de Majarron
Barranco de Los Rambla de Los Prados
Barranco de Los Rambla de Los Pinos
Barranco de Los Rambla de Los Frailes
AL-7101
AL-7100
CORDEL DEL BANCALEJO
CORDEL DE BANCALEJO
VEREDA DE LAS CABRERAS
VEREDA DE LA RELLANA
VEREDA DE LOS QUILES
VEREDA DEL CAMINO DE VELEZ
VEREDA DE LAS CANTERAS
VEREDA DEL CAMINO REAL DE HUERCAL-OVERA
VEREDA DE LA RAMBLA DEL PERAL
CAÑADA REAL DE CULLAR A ARBOLEAS
ABREVADERO-DESCANSADERO DE LA FUENTE DEL PERAL
LÍNEA A 400 KV BAZA-LA RIBINA
ES0000010000
Cortijo de los Ayalas
ES0000010001
Cortijo de los Ayalas
ES0000010002
Cortijo de los Ayalas
ES0000010003
Cortijo de los Ayalas
ES0000010004
Cortijo de los Ayalas
ES0000010005
Cortijo de los Ayalas
ES0000010006
Cortijo de los Ayalas
ES0000010007
Cortijo de los Ayalas
ES0000010008
Cortijo de los Ayalas
ES0000010009
Cortijo de los Ayalas
ES0000010010
Cortijo de los Ayalas
ES0000010011
Cortijo de los Ayalas
ES0000010012
Cortijo de los Ayalas
ES0000010013
Cortijo de los Ayalas
ES0000010014
Cortijo de los Ayalas
ES0000010015
Cortijo de los Ayalas
ES0000010016
Cortijo de los Ayalas
ES0000010017
Cortijo de los Ayalas
ES0000010018
Cortijo de los Ayalas
ES0000010019
Cortijo de los Ayalas
ES0000010020
Cortijo de los Ayalas
ES0000010021
Cortijo de los Ayalas
ES0000010022
Cortijo de los Ayalas
ES0000010023
Cortijo de los Ayalas
ES0000010024
Cortijo de los Ayalas
ES0000010025
Cortijo de los Ayalas
ES0000010026
Cortijo de los Ayalas
ES0000010027
Cortijo de los Ayalas
ES0000010028
Cortijo de los Ayalas
ES0000010029
Cortijo de los Ayalas
ES0000010030
Cortijo de los Ayalas
ES0000010031
Cortijo de los Ayalas
ES0000010032
Cortijo de los Ayalas
ES0000010033
Cortijo de los Ayalas
ES0000010034
Cortijo de los Ayalas
ES0000010035
Cortijo de los Ayalas
ES0000010036
Cortijo de los Ayalas
ES0000010037
Cortijo de los Ayalas
ES0000010038
Cortijo de los Ayalas
ES0000010039
Cortijo de los Ayalas
ES0000010040
Cortijo de los Ayalas
ES0000010041
Cortijo de los Ayalas
ES0000010042
Cortijo de los Ayalas
ES0000010043
Cortijo de los Ayalas
ES0000010044
Cortijo de los Ayalas
ES0000010045
Cortijo de los Ayalas
ES0000010046
Cortijo de los Ayalas
ES0000010047
Cortijo de los Ayalas
ES0000010048
Cortijo de los Ayalas
ES0000010049
Cortijo de los Ayalas
ES0000010050
Cortijo de los Ayalas
ES0000010051
Cortijo de los Ayalas
ES0000010052
Cortijo de los Ayalas
ES0000010053
Cortijo de los Ayalas
ES0000010054
Cortijo de los Ayalas
ES0000010055
Cortijo de los Ayalas
ES0000010056
Cortijo de los Ayalas
ES0000010057
Cortijo de los Ayalas
ES0000010058
Cortijo de los Ayalas
ES0000010059
Cortijo de los Ayalas
ES0000010060
Cortijo de los Ayalas
ES0000010061
Cortijo de los Ayalas
ES0000010062
Cortijo de los Ayalas
ES0000010063
Cortijo de los Ayalas
ES0000010064
Cortijo de los Ayalas
ES0000010065
Cortijo de los Ayalas
ES0000010066
Cortijo de los Ayalas
ES0000010067
Cortijo de los Ayalas
ES0000010068
Cortijo de los Ayalas
ES0000010069
Cortijo de los Ayalas
ES0000010070
Cortijo de los Ayalas
ES0000010071
Cortijo de los Ayalas
ES0000010072
Cortijo de los Ayalas
ES0000010073
Cortijo de los Ayalas
ES0000010074
Cortijo de los Ayalas
ES0000010075
Cortijo de los Ayalas
ES0000010076
Cortijo de los Ayalas
ES0000010077
Cortijo de los Ayalas
ES0000010078
Cortijo de los Ayalas
ES0000010079
Cortijo de los Ayalas
ES0000010080
Cortijo de los Ayalas
ES0000010081
Cortijo de los Ayalas
ES0000010082
Cortijo de los Ayalas
ES0000010083
Cortijo de los Ayalas
ES0000010084
Cortijo de los Ayalas
ES0000010085
Cortijo de los Ayalas
ES0000010086
Cortijo de los Ayalas
ES0000010087
Cortijo de los Ayalas
ES0000010088
Cortijo de los Ayalas
ES0000010089
Cortijo de los Ayalas
ES0000010090
Cortijo de los Ayalas
ES0000010091
Cortijo de los Ayalas
ES0000010092
Cortijo de los Ayalas
ES0000010093
Cortijo de los Ayalas
ES0000010094
Cortijo de los Ayalas
ES0000010095
Cortijo de los Ayalas
ES0000010096
Cortijo de los Ayalas
ES0000010097
Cortijo de los Ayalas
ES0000010098
Cortijo de los Ayalas
ES0000010099
Cortijo de los Ayalas
ES0000010100
Cortijo de los Ayalas
ES0000010101
Cortijo de los Ayalas
ES0000010102
Cortijo de los Ayalas
ES0000010103
Cortijo de los Ayalas
ES0000010104
Cortijo de los Ayalas
ES0000010105
Cortijo de los Ayalas
ES0000010106
Cortijo de los Ayalas
ES0000010107
Cortijo de los Ayalas
ES0000010108
Cortijo de los Ayalas
ES0000010109
Cortijo de los Ayalas
ES0000010110
Cortijo de los Ayalas
ES0000010111
Cortijo de los Ayalas
ES0000010112
Cortijo de los Ayalas
ES0000010113
Cortijo de los Ayalas
ES0000010114
Cortijo de los Ayalas
ES0000010115
Cortijo de los Ayalas
ES0000010116
Cortijo de los Ayalas
ES0000010117
Cortijo de los Ayalas
ES0000010118
Cortijo de los Ayalas
ES0000010119
Cortijo de los Ayalas
ES0000010120
Cortijo de los Ayalas
ES0000010121
Cortijo de los Ayalas
ES0000010122
Cortijo de los Ayalas
ES0000010123
Cortijo de los Ayalas
ES0000010124
Cortijo de los Ayalas
ES0000010125
Cortijo de los Ayalas
ES0000010126
Cortijo de los Ayalas
ES0000010127
Cortijo de los Ayalas
ES0000010128
Cortijo de los Ayalas
ES0000010129
Cortijo de los Ayalas
ES0000010130
Cortijo de los Ayalas
ES0000010131
Cortijo de los Ayalas
ES0000010132
Cortijo de los Ayalas
ES0000010133
Cortijo de los Ayalas
ES0000010134
Cortijo de los Ayalas
ES0000010135
Cortijo de los Ayalas
ES0000010136
Cortijo de los Ayalas
ES0000010137
Cortijo de los Ayalas
ES0000010138
Cortijo de los Ayalas
ES0000010139
Cortijo de los Ayalas
ES0000010140
Cortijo de los Ayalas
ES0000010141
Cortijo de los Ayalas
ES0000010142
Cortijo de los Ayalas
ES0000010143
Cortijo de los Ayalas
ES0000010144
Cortijo de los Ayalas
ES0000010145
Cortijo de los Ayalas
ES0000010146
Cortijo de los Ayalas
ES0000010147
Cortijo de los Ayalas
ES0000010148
Cortijo de los Ayalas
ES0000010149
Cortijo de los Ayalas
ES0000010150
Cortijo de los Ayalas
ES0000010151
Cortijo de los Ayalas
ES0000010152
Cortijo de los Ayalas
ES0000010153
Cortijo de los Ayalas
ES0000010154
Cortijo de los Ayalas
ES0000010155
Cortijo de los Ayalas
ES0000010156
Cortijo de los Ayalas
ES0000010157
Cortijo de los Ayalas
ES0000010158
Cortijo de los Ayalas
ES0000010159
Cortijo de los Ayalas
ES0000010160
Cortijo de los Ayalas
ES0000010161
Cortijo de los Ayalas
ES0000010162
Cortijo de los Ayalas
ES0000010163
Cortijo de los Ayalas
ES0000010164
Cortijo de los Ayalas
ES0000010165
Cortijo de los Ayalas
ES0000010166
Cortijo de los Ayalas
ES0000010167
Cortijo de los Ayalas
ES0000010168
Cortijo de los Ayalas
ES0000010169
Cortijo de los Ayalas
ES0000010170
Cortijo de los Ayalas
ES0000010171
Cortijo de los Ayalas
ES0000010172
Cortijo de los Ayalas
ES0000010173
Cortijo de los Ayalas
ES0000010174
Cortijo de los Ayalas
ES0000010175
Cortijo de los Ayalas
ES0000010176
Cortijo de los Ayalas
ES0000010177
Cortijo de los Ayalas
ES0000010178
Cortijo de los Ayalas
ES0000010179
Cortijo de los Ayalas
ES0000010180
Cortijo de los Ayalas
ES0000010181
Cortijo de los Ayalas
ES0000010182
Cortijo de los Ayalas
ES0000010183
Cortijo de los Ayalas
ES0000010184
Cortijo de los Ayalas
ES0000010185
Cortijo de los Ayalas
ES0000010186
Cortijo de los Ayalas
ES0000010187
Cortijo de los Ayalas
ES0000010188
Cortijo de los Ayalas
ES0000010189
Cortijo de los Ayalas
ES0000010190
Cortijo de los Ayalas
ES0000010191
Cortijo de los Ayalas
ES0000010192
Cortijo de los Ayalas
ES0000010193
Cortijo de los Ayalas
ES0000010194
Cortijo de los Ayalas
ES0000010195
Cortijo de los Ayalas
ES0000010196
Cortijo de los Ayalas
ES0000010197
Cortijo de los Ayalas
ES0000010198
Cortijo de los Ayalas
ES0000010199
Cortijo de los Ayalas
ES0000010200
Cortijo de los Ayalas
ES0000010201
Cortijo de los Ayalas
ES0000010202
Cortijo de los Ayalas
ES0000010203
Cortijo de los Ayalas
ES0000010204
Cortijo de los Ayalas
ES0000010205
Cortijo de los Ayalas
ES0000010206
Cortijo de los Ayalas
ES0000010207
Cortijo de los Ayalas
ES0000010208
Cortijo de los Ayalas
ES0000010209
Cortijo de los Ayalas
ES0000010210
Cortijo de los Ayalas
ES0000010211
Cortijo de los Ayalas
ES0000010212
Cortijo de los Ayalas
ES0000010213
Cortijo de los Ayalas
ES0000010214
Cortijo de los Ayalas
ES0000010215
Cortijo de los Ayalas
ES0000010216
Cortijo de los Ayalas
ES0000010217
Cortijo de los Ayalas
ES0000010218
Cortijo de los Ayalas
ES0000010219
Cortijo de los Ayalas
ES0000010220
Cortijo de los Ayalas
ES0000010221
Cortijo de los Ayalas
ES0000010222
Cortijo de los Ayalas
ES0000010223
Cortijo de los Ayalas
ES0000010224
Cortijo de los Ayalas
ES0000010225
Cortijo de los Ayalas
ES0000010226
Cortijo de los Ayalas
ES0000010227
Cortijo de los Ayalas
ES0000010228
Cortijo de los Ayalas
ES0000010229
Cortijo de los Ayalas
ES0000010230
Cortijo de los Ayalas
ES0000010231
Cortijo de los Ayalas
ES0000010232
Cortijo de los Ayalas
ES0000010233
Cortijo de los Ayalas
ES0000010234
Cortijo de los Ayalas
ES0000010235
Cortijo de los Ayalas
ES0000010236
Cortijo de los Ayalas
ES0000010237
Cortijo de los Ayalas
ES0000010238
Cortijo de los Ayalas
ES0000010239
Cortijo de los Ayalas
ES0000010240
Cortijo de los Ayalas
ES0000010241
Cortijo de los Ayalas
ES0000010242
Cortijo de los Ayalas
ES0000010243
Cortijo de los Ayalas
ES0000010244
Cortijo de los Ayalas
ES0000010245
Cortijo de los Ayalas
ES0000010246
Cortijo de los Ayalas
ES0000010247
Cortijo de los Ayalas
ES0000010248
Cortijo de los Ayalas
ES0000010249
Cortijo de los Ayalas
ES0000010250
Cortijo de los Ayalas
ES0000010251
Cortijo de los Ayalas
ES0000010252
Cortijo de los Ayalas
ES0000010253
Cortijo de los Ayalas
ES0000010254
Cortijo de los Ayalas
ES0000010255
Cortijo de los Ayalas
ES0000010256
Cortijo de los Ayalas
ES0000010257
Cortijo de los Ayalas
ES0000010258
Cortijo de los Ayalas
ES0000010259
Cortijo de los Ayalas
ES0000010260
Cortijo de los Ayalas
ES0000010261
Cortijo de los Ayalas
ES0000010262
Cortijo de los Ayalas
ES0000010263
Cortijo de los Ayalas
ES0000010264
Cortijo de los Ayalas
ES0000010265
Cortijo de los Ayalas
ES0000010266
Cortijo de los Ayalas
ES0000010267
Cortijo de los Ayalas
ES0000010268
Cortijo de los Ayalas
ES0000010269
Cortijo de los Ayalas
ES0000010270
Cortijo de los Ayalas
ES0000010271
Cortijo de los Ayalas
ES0000010272
Cortijo de los Ayalas
ES0000010273
Cortijo de los Ayalas
ES0000010274
Cortijo de los Ayalas
ES0000010275
Cortijo de los Ayalas
ES0000010276
Cortijo de los Ayalas
ES0000010277
Cortijo de los Ayalas
ES0000010278
Cortijo de los Ayalas
ES0000010279
Cortijo de los Ayalas
ES0000010280
Cortijo de los Ayalas
ES0000010281
Cortijo de los Ayalas
ES0000010282
Cortijo de los Ayalas
ES0000010283
Cortijo de los Ayalas
ES0000010284
Cortijo de los Ayalas
ES0000010285
Cortijo de los Ayalas
ES0000010286
Cortijo de los Ayalas
ES0000010287
Cortijo de los Ayalas
ES0000010288
Cortijo de los Ayalas
ES0000010289
Cortijo de los Ayalas
ES0000010290
Cortijo de los Ayalas
ES0000010291
Cortijo de los Ayalas
ES0000010292
Cortijo de los Ayalas
ES0000010293
Cortijo de los Ayalas
ES0000010294
Cortijo de los Ayalas
ES0000010295
Cortijo de los Ayalas
ES0000010296
Cortijo de los Ayalas
ES0000010297
Cortijo de los Ayalas
ES0000010298
Cortijo de los Ayalas
ES0000010299
Cortijo de los Ayalas
ES0000010300
Cortijo de los Ayalas
ES0000010301
Cortijo de los Ayalas
ES0000010302
Cortijo de los Ayalas
ES0000010303
Cortijo de los Ayalas
ES0000010304
Cortijo de los Ayalas
ES0000010305
Cortijo de los Ayalas
ES0000010306
Cortijo de los Ayalas
ES0000010307
Cortijo de los Ayalas
ES0000010308
Cortijo de los Ayalas
ES0000010309
Cortijo de los Ayalas
ES0000010310
Cortijo de los Ayalas
ES0000010311
Cortijo de los Ayalas
ES0000010312
Cortijo de los Ayalas
ES0000010313
Cortijo de los Ayalas
ES0000010314
Cortijo de los Ayalas
ES0000010315
Cortijo de los Ayalas
ES0000010316
Cortijo de los Ayalas
ES0000010317
Cortijo de los Ayalas
ES0000010318
Cortijo de los Ayalas
ES0000010319
Cortijo de los Ayalas
ES0000010320
Cortijo de los Ayalas
ES0000010321
Cortijo de los Ayalas
ES0000010322
Cortijo de los Ayalas
ES0000010323
Cortijo de los Ayalas
ES0000010324
Cortijo de los Ayalas
ES0000010325
Cortijo de los Ayalas
ES0000010326
Cortijo de los Ayalas
ES0000010327
Cortijo de los Ayalas
ES0000010328
Cortijo de los Ayalas
ES0000010329
Cortijo de los Ayalas
ES0000010330
Cortijo de los Ayalas
ES0000010331
Cortijo de los Ayalas
ES0000010332
Cortijo de los Ayalas
ES0000010333
Cortijo de los Ayalas
ES0000010334
Cortijo de los Ayalas
ES0000010335
Cortijo de los Ayalas
ES0000010336
Cortijo de los Ayalas
ES0000010337
Cortijo de los Ayalas
ES0000010338
Cortijo de los Ayalas
ES0000010339
Cortijo de los Ayalas
ES0000010340
Cortijo de los Ayalas
ES0000010341
Cortijo de los Ayalas
ES0000010342
Cortijo de los Ayalas
ES0000010343
Cortijo de los Ayalas
ES0000010344
Cortijo de los Ayalas
ES0000010345
Cortijo de los Ayalas
ES0000010346
Cortijo de los Ayalas
ES0000010347
Cortijo de los Ayalas
ES0000010348
Cortijo de los Ayalas
ES0000010349
Cortijo de los Ayalas
ES0000010350
Cortijo de los Ayalas
ES0000010351
Cortijo de los Ayalas
ES0000010352
Cortijo de los Ayalas
ES0000010353
Cortijo de los Ayalas
ES0000010354
Cortijo de los Ayalas
ES0000010355
Cortijo de los Ayalas
ES0000010356
Cortijo de los Ayalas
ES0000010357
Cortijo de los Ayalas
ES0000010358
Cortijo de los Ayalas
ES0000010359
Cortijo de los Ayalas
ES0000010360
Cortijo de los Ayalas
ES0000010361
Cortijo de los Ayalas
ES0000010362
Cortijo de los Ayalas
ES0000010363
Cortijo de los Ayalas
ES0000010364
Cortijo de los Ayalas
ES0000010365
Cortijo de los Ayalas
ES0000010366
Cortijo de los Ayalas
ES0000010367
Cortijo de los Ayalas
ES0000010368
Cortijo de los Ayalas
ES0000010369
Cortijo de los Ayalas
ES0000010370
Cortijo de los Ayalas
ES0000010371
Cortijo de los Ayalas
ES0000010372
Cortijo de los Ayalas
ES0000010373
Cortijo de los Ayalas
ES0000010374
Cortijo de los Ayalas
ES0000010375
Cortijo de los Ayalas
ES0000010376
Cortijo de los Ayalas
ES0000010377
Cortijo de los Ayalas
ES0000010378
Cortijo de los Ayalas
ES0000010379
Cortijo de los Ayalas
ES0000010380
Cortijo de los Ayalas
ES0000010381
Cortijo de los Ayalas
ES0000010382
Cortijo de los Ayalas
ES0000010383
Cortijo de los Ayalas
ES0000010384
Cortijo de los Ayalas
ES0000010385
Cortijo de los Ayalas
ES0000010386
Cortijo de los Ayalas
ES0000010387
Cortijo de los Ayalas
ES0000010388
Cortijo de los Ayalas
ES0000010389
Cortijo de los Ayalas
ES0000010390
Cortijo de los Ayalas
ES0000010391
Cortijo de los Ayalas
ES0000010392
Cortijo de los Ayalas
ES0000010393
Cortijo de los Ayalas
ES0000010394
Cortijo de los Ayalas
ES0000010395
Cortijo de los Ayalas
ES0000010396
Cortijo de los Ayalas
ES0000010397
Cortijo de los Ayalas
ES0000010398
Cortijo de los Ayalas
ES0000010399
Cortijo de los Ayalas
ES0000010400
Cortijo de los Ayalas
ES0000010401
Cortijo de los Ayalas
ES0000010402
Cortijo de los Ayalas
ES0000010403
Cortijo de los Ayalas
ES0000010404
Cortijo de los Ayalas
ES0000010405
Cortijo de los Ayalas
ES0000010406
Cortijo de los Ayalas
ES0000010407
Cortijo de los Ayalas
ES0000010408
Cortijo de los Ayalas
ES0000010409
Cortijo de los Ayalas
ES0000010410
Cortijo de los Ayalas
ES0000010411
Cortijo de los Ayalas
ES0000010412
Cortijo de los Ayalas
ES0000010413
Cortijo de los Ayalas
ES0000010414
Cortijo de los Ayalas
ES0000010415
Cortijo de los Ayalas
ES0000010416
Cortijo de los Ayalas
ES0000010417
Cortijo de los Ayalas
ES0000010418
Cortijo de los Ayalas
ES0000010419
Cortijo de los Ayalas
ES0000010420
Cortijo de los Ayalas
ES0000010421
Cortijo de los Ayalas
ES0000010422
Cortijo de los Ayalas
ES0000010423
Cortijo de los Ayalas
ES0000010424
Cortijo de los Ayalas
ES0000010425
Cortijo de los Ayalas
ES0000010426
Cortijo de los Ayalas
ES0000010427
Cortijo de los Ayalas
ES0000010428
Cortijo de los Ayalas
ES0000010429
Cortijo de los Ayalas
ES0000010430
Cortijo de los Ayalas
ES0000010431
Cortijo de los Ayalas
ES0000010432
Cortijo de los Ayalas
ES0000010433
Cortijo de los Ayalas
ES0000010434
Cortijo de los Ayalas
ES0000010435
Cortijo de los Ayalas
ES0000010436
Cortijo de los Ayalas
ES0000010437
Cortijo de los Ayalas
ES0000010438
Cortijo de los Ayalas
ES0000010439
Cortijo de los Ayalas
ES0000010440
Cortijo de los Ayalas
ES0000010441
Cortijo de los Ayalas
ES0000010442
Cortijo de los Ayalas
ES0000010443
Cortijo de los Ayalas
ES0000010444
Cortijo de los Ayalas
ES0000010445
Cortijo de los Ayalas
ES0000010446
Cortijo de los Ayalas
ES0000010447
Cortijo de los Ayalas
ES0000010448
Cortijo de los Ayalas
ES0000010449
Cortijo de los Ayalas
ES0000010450
Cortijo de los Ayalas
ES0000010451
Cortijo de los Ayalas
ES0000010452
Cortijo de los Ayalas
ES0000010453
Cortijo de los Ayalas
ES0000010454
Cortijo de los Ayalas
ES0000010455
Cortijo de los Ayalas
ES0000010456
Cortijo de los Ayalas
ES0000010457
Cortijo de los Ayalas
ES0000010458
Cortijo de los Ayalas
ES0000010459
Cortijo de los Ayalas
ES0000010460
Cortijo de los Ayalas
ES0000010461
Cortijo de los Ayalas
ES0000010462
Cortijo de los Ayalas
ES0000010463
Cortijo de los Ayalas
ES0000010464
Cortijo de los Ayalas
ES0000010465
Cortijo de los Ayalas
ES0000010466
Cortijo de los Ayalas
ES0000010467
Cortijo de los Ayalas
ES0000010468
Cortijo de los Ayalas
ES0000010469
Cortijo de los Ayalas
ES0000010470
Cortijo de los Ayalas
ES0000010471
Cortijo de los Ayalas
ES0000010472
Cortijo de los Ayalas
ES0000010473
Cortijo de los Ayalas
ES0000010474
Cortijo de los Ayalas
ES0000010475
Cortijo de los Ayalas
ES0000010476
Cortijo de los Ayalas
ES0000010477
Cortijo de los Ayalas
ES0000010478
Cortijo de los Ayalas
ES0000010479
Cortijo de los Ayalas
ES0000010480
Cortijo de los Ayalas
ES0000010481
Cortijo de los Ayalas
ES0000010482
Cortijo de los Ayalas
ES0000010483
Cortijo de los Ayalas
ES0000010484
Cortijo de los Ayalas
ES0000010485
Cortijo de los Ayalas
ES0000010486
Cortijo de los Ayalas
ES0000010487
Cortijo de los Ayalas
ES0000010488
Cortijo de los Ayalas
ES0000010489
Cortijo de los Ayalas
ES0000010490
Cortijo de los Ayalas
ES0000010491
Cortijo de los Ayalas
ES0000010492
Cortijo de los Ayalas
ES0000010493
Cortijo de los Ayalas
ES0000010494
Cortijo de los Ayalas
ES0000010495
Cortijo de los Ayalas
ES0000010496
Cortijo de los Ayalas
ES0000010497
Cortijo de los Ayalas
ES0000010498
Cortijo de los Ayalas
ES0000010499
Cortijo de los Ayalas
ES0000010500
Cortijo de los Ayalas
ES0000010501
Cortijo de los Ayalas
ES0000010502
Cortijo de los Ayalas
ES0000010503
Cortijo de los Ayalas
ES0000010504
Cortijo de los Ayalas
ES0000010505
Cortijo de los Ayalas
ES0000010506
Cortijo de los Ayalas
ES0000010507
Cortijo de los Ayalas
ES0000010508
Cortijo de los Ayalas
ES0000010509
Cortijo de los Ayalas
ES0000010510
Cortijo de los Ayalas
ES0000010511
Cortijo de los Ayalas
ES0000010512
Cortijo de los Ayalas
ES0000010513
Cortijo de los Ayalas
ES0000010514
Cortijo de los Ayalas
ES0000010515
Cortijo de los Ayalas
ES0000010516
Cortijo de los Ayalas
ES0000010517
Cortijo de los Ayalas
ES0000010518
Cortijo de los Ayalas
ES0000010519
Cortijo de los Ayalas
ES0000010520
Cortijo de los Ayalas
ES0000010521
Cortijo de los Ayalas
ES0000010522
Cortijo de los Ayalas
ES0000010523
Cortijo de los Ayalas
ES0000010524
Cortijo de los Ayalas
ES0000010525
Cortijo de los Ayalas
ES0000010526
Cortijo de los Ayalas
ES0000010527
Cortijo de los Ayalas
ES0000010528
Cortijo de los Ayalas
ES0000010529
Cortijo de los Ayalas
ES0000010530
Cortijo de los Ayalas
ES0000010531
Cortijo de los Ayalas
ES0000010532
Cortijo de los Ayalas
ES0000010533
Cortijo de los Ayalas
ES0000010534
Cortijo de los Ayalas
ES0000010535
Cortijo de los Ayalas
ES0000010536
Cortijo de los Ayalas
ES0000010537
Cortijo de los Ayalas
ES0000010538
Cortijo de los Ayalas
ES0000010539
Cortijo de los Ayalas
ES0000010540
Cortijo de los Ayalas
ES0000010541
Cortijo de los Ayalas
ES0000010542
Cortijo de los Ayalas
ES0000010543
Cortijo de los Ayalas
ES0000010544
Cortijo de los Ayalas
ES0000010545
Cortijo de los Ayalas
ES0000010546
Cortijo de los Ayalas
ES0000010547
Cortijo de los Ayalas
ES0000010548
Cortijo de los Ayalas
ES0000010549
Cortijo de los Ayalas
ES0000010550
Cortijo de los Ayalas
ES0000010551
Cortijo de los Ayalas
ES0000010552
Cortijo de los Ayalas
ES0000010553
Cortijo de los Ayalas
ES0000010554
Cortijo de los Ayalas
ES0000010555
Cortijo de los Ayalas
ES0000010556
Cortijo de los Ayalas
ES0000010557
Cortijo de los Ayalas
ES0000010558
Cortijo de los Ayalas
ES0000010559
Cortijo de los Ayalas
ES0000010560
Cortijo de los Ayalas
ES0000010561
Cortijo de los Ayalas
ES0000010562
Cortijo de los Ayalas
ES0000010563
Cortijo de los Ayalas
ES0000010564
Cortijo de los Ayalas
ES0000010565
Cortijo de los Ayalas
ES0000010566
Cortijo de los Ayalas
ES0000010567
Cortijo de los Ayalas
ES0000010568
Cortijo de los Ayalas
ES0000010569
Cortijo de los Ayalas
ES0000010570
Cortijo de los Ayalas
ES0000010571
Cortijo de los Ayalas
ES0000010572
Cortijo de los Ayalas
ES0000010573
Cortijo de los Ayalas
ES0000010574
Cortijo de los Ayalas
ES0000010575
Cortijo de los Ayalas
ES0000010576
Cortijo de los Ayalas
ES0000010577
Cortijo de los Ayalas
ES0000010578
Cortijo de los Ayalas
ES0000010579
Cortijo de los Ayalas
ES0000010580
Cortijo de los Ayalas
ES0000010581
Cortijo de los Ayalas
ES0000010582
Cortijo de los Ayalas
ES0000010583
Cortijo de los Ayalas
ES0000010584
Cortijo de los Ayalas
ES0000010585
Cortijo de los Ayalas
ES0000010586
Cortijo de los Ayalas
ES0000010587
Cortijo de los Ayalas
ES0000010588
Cortijo de los Ayalas
ES0000010589
Cortijo de los Ayalas
ES0000010590
Cortijo de los Ayalas
ES0000010591
Cortijo de los Ayalas
ES0000010592
Cortijo de los Ayalas
ES0000010593
Cortijo de los Ayalas
ES0000010594
Cortijo de los Ayalas
ES0000010595
Cortijo de los Ayalas
ES0000010596
Cortijo de los Ayalas
ES0000010597
Cortijo de los Ayalas
ES0000010598
Cortijo de los Ayalas
ES0000010599
Cortijo de los Ayalas
ES0000010600
Cortijo de los Ayalas
ES0000010601
Cortijo de los Ayalas
ES0000010602
Cortijo de los Ayalas
ES0000010603
Cortijo de los Ayalas
ES0000010604
Cortijo de los Ayalas
ES0000010605
Cortijo de los Ayalas
ES0000010606
Cortijo de los Ayalas
ES0000010607
Cortijo de los Ayalas
ES0000010608
Cortijo de los Ayalas
ES0000010609
Cortijo de los Ayalas
ES0000010610
Cortijo de los Ayalas
ES0000010611
Cortijo de los Ayalas
ES0000010612
Cortijo de los Ayalas
ES0000010613
Cortijo de los Ayalas
ES0000010614
Cortijo de los Ayalas
ES0000010615
Cortijo de los Ayalas
ES0000010616
Cortijo de los Ayalas
ES0000010617
Cortijo de los Ayalas
ES0000010618
Cortijo de los Ayalas
ES0000010619
Cortijo de los Ayalas
ES0000010620
Cortijo de los Ayalas
ES0000010621
Cortijo de los Ayalas
ES0000010622
Cortijo de los Ayalas
ES0000010623
Cortijo de los Ayalas
ES0000010624
Cortijo de los Ayalas
ES0000010625
Cortijo de los Ayalas
ES0000010626
Cortijo de los Ayalas
ES0000010627
Cortijo de los Ayalas
ES0000010628
Cortijo de los Ayalas
ES0000010629
Cortijo de los Ayalas
ES0000010630
Cortijo de los Ayalas
ES0000010631
Cortijo de los Ayalas
ES0000010632
Cortijo de los Ayalas
ES0000010633
Cortijo de los Ayalas
ES0000010634
Cortijo de los Ayalas
ES0000010635
Cortijo de los Ayalas
ES0000010636
Cortijo de los Ayalas
ES0000010637
Cortijo de los Ayalas
ES0000010638
Cortijo de los Ayalas
ES0000010639
Cortijo de los Ayalas
ES0000010640
Cortijo de los Ayalas
ES0000010641
Cortijo de los Ayalas
ES0000010642
Cortijo de los Ayalas
ES0000010643
Cortijo de los Ayalas
ES0000010644
Cortijo de los Ayalas
ES0000010645
Cortijo de los Ayalas
ES0000010646
Cortijo de los Ayalas
ES0000010647
Cortijo de los Ayalas
ES0000010648
Cortijo de los Ayalas
ES0000010649
Cortijo de los Ayalas
ES0000010650
Cortijo de los Ayalas
ES0000010651
Cortijo de los Ayalas
ES0000010652
Cortijo de los Ayalas
ES0000010653
Cortijo de los Ayalas
ES0000010654
Cortijo de los Ayalas
ES0000010655
Cortijo de los Ayalas
ES0000010656
Cortijo de los Ayalas
ES0000010657
Cortijo de los Ayalas
ES0000010658
Cortijo de los Ayalas
ES0000010659
Cortijo de los Ayalas
ES0000010660
Cortijo de los Ayalas
ES0000010661
Cortijo de los Ayalas
ES0000010662
Cortijo de los Ayalas
ES0000010663
Cortijo de los Ayalas
ES0000010664
Cortijo de los Ayalas
ES0000010665
Cortijo de los Ayalas
ES0000010666
Cortijo de los Ayalas
ES0000010667
Cortijo de los Ayalas
ES0000010668
Cortijo de los Ayalas
ES0000010669
Cortijo de los Ayalas
ES0000010670
Cortijo de los Ayalas
ES0000010671
Cortijo de los Ayalas
ES0000010672
Cortijo de los Ayalas
ES0000010673
Cortijo de los Ayalas
ES0000010674
Cortijo de los Ayalas
ES0000010675
Cortijo de los Ayalas
ES0000010676
Cortijo de los Ayalas
ES0000010677
Cortijo de los Ayalas
ES0000010678
Cortijo de los Ayalas
ES0000010679
Cortijo de los Ayalas
ES0000010680
Cortijo de los Ayalas
ES0000010681
Cortijo de los Ayalas
ES0000010682
C

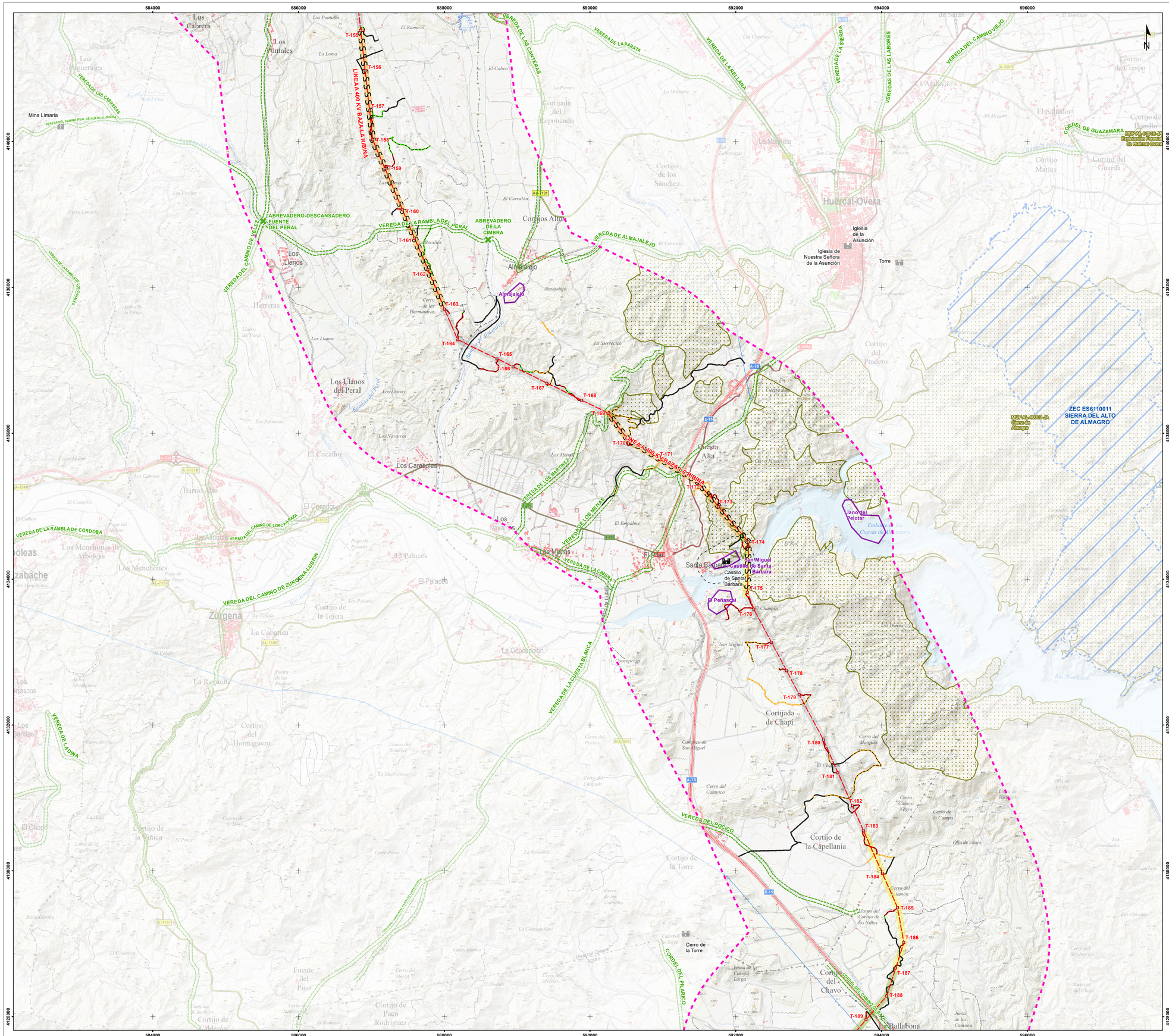
584000
586000
588000
590000
592000
594000
596000
4140000
4138000
4136000
4134000
4132000
4130000
4128000
N
T-154
T-155
T-156
T-157
T-158
T-159
T-160
T-161
T-162
T-163
T-164
T-165
T-166
T-167
T-168
T-169
T-170
T-171
T-172
T-173
T-174
T-175
T-176
T-177
T-178
T-179
T-180
T-181
T-182
T-183
T-184
T-185
T-186
T-187
T-188
T-189
LÍNEA 400 KV BAZA-LA RIBINA
Mina Limaria
Los Cabreras
Los Puntales
Los Higuerales
Los Llanos
Los Herreras
Los Llanos del Peral
Los Carreclas
Barrio Alto
Los Menchones de Arbolicas
Los Menchones
Zurgena
Cortijo de la Tejera
La Cobanca
La Concepción
La Revuelta
Cortijo del Hormiguero
Cortijo de la Cañica
El Chopo
Cortijo de Paco Rodriguez
Fuente del Pino
El Cerrajón
Cortijo de la Torre
Cortijo de la Capellanía
Cortijo del Chavo
La Ballabona
Cortijo de Chapí
Cortijada del Peñoncade
Cortijo de los Sánchez
Cortijos Altos
Almajalejo
Huercal-Overa
Iglesia de la Asunción
Iglesia de Nuestra Señora de la Asunción
Torre
La Molineta
Cortijo del Pradero
Cortijo Matías
Cortijo del Guarda
Cortijo del Crespo
El Salvador
Cortijo de Bonillo
La Alfahaya
Cortijo de Santa Bárbara
Castillo de Santa Bárbara
Cortijo de Santa Bárbara
Cortijo de Chavo
Cortijo de Cerro Blanco
Cortijo de Cerro Gordo
Cortijo de Cerro Pérez
Cortijo de Cerro Madrid
Cortijo de Cerro Limario
Cortijo de Cerro Gordo
Cortijo de Cerro Blanco

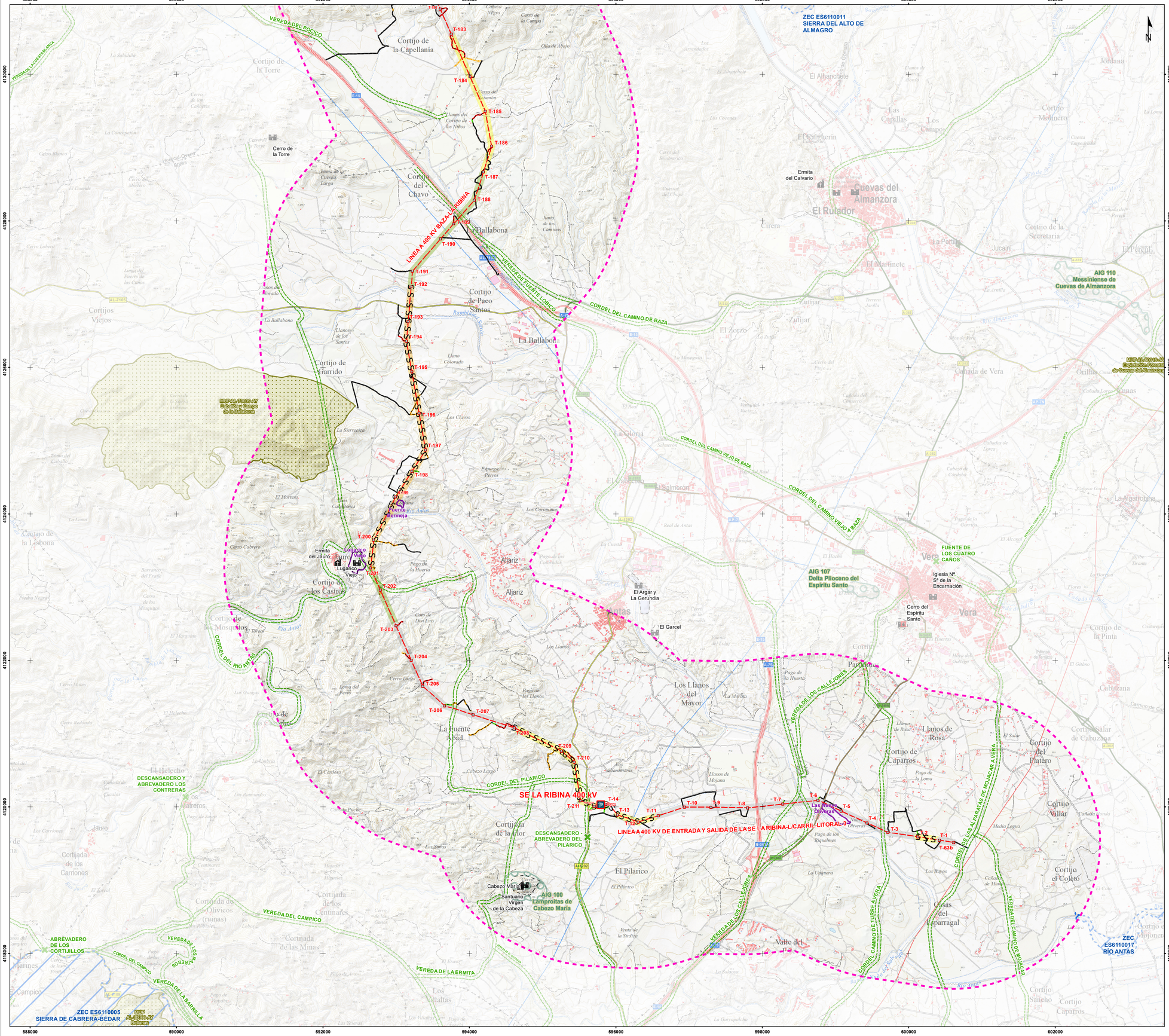
588000
590000
592000
594000
596000
598000
600000
602000
4130000
4128000
4126000
4124000
4122000
4120000
4118000
ZEC ES6110011
SIERRA DEL ALTO DE ALMAGRO
VEREDA DEL POCICO
VEREDA DE LACHIMETA BLANCA
Cortijo de la Capellanía
Cortijo de la Torre
Cerro de la Torre
Cortijo del Chavo
Cortijo de Paco Santos
Cortijos Viejos
Cortijo de Garrido
Cortijo de la Lasbona
Cortijo de los Castros
Cortijo de las Mosquitos
Cortijo de la Cruz
Cortijo de la Secretaria
Cortijo Molinero
Cortijo de Caparros
Cortijo del Platero
Cortijo Vallar
Cortijo el Coleto
Cortijo Sancho
Cortijo de la Pinta
Cortijo Salar de Cabuzana
Cortijo de Caparros
Ermita del Calvario
Cuevas del Almanzora
El Rulador
Las Canillas
Los Campos
El Albanchete
El Calguerín
Jordana
Tirera
La Portilla
El Martinete
Jucaini
Zutijar
El Zorro
Cañada de Vera
Las Orillas
Umas
La Algarrobina
La Ballabona
Ballabona
Aljariz
El Argar y La Gerundia
El Garcel
Antas
Vera
Iglesia Nº. Sª de la Encarnación
Cerro del Espíritu Santo
Los Llanos del Mayor
Llanos de Rosa
Llanos de Mojama
Las Pilas
Las Chozas
Cabezos
Los Gasparones
Los Gallardos
Los Cabezos
Los Cocones
Los Corcovinos
Los Clavos
Los Llanos
Los Villalbas
Los Villalbas Bajos
Los Ramones
Los Carreteros
Los Almeces
Los Cabezos
Los Cabezos
Los Cabezos